

*Avec la bénédiction du Port Autonome du Havre et des autorités locales, les sociétés privées ENDESA et POWEO projettent d'installer dans l'estuaire de la Seine deux nouvelles centrales électriques au charbon de 800 mégawatts chacune destinées au nouveau marché déréglementé du courant et à l'exportation. Ces sociétés affirment qu'il s'agirait de « charbon propre » !*

# LE CHARBON PROPRE N'EXISTE PAS

On ne sait pas éliminer certains polluants dangereux qui retombent sur les populations. La population de l'estuaire de la Seine détient le record du plus grand nombre de cancers dus à la pollution !

Construire de nouvelles centrales à charbon, c'est aller à l'encontre des objectifs de Kyoto et des engagements pris par la France.

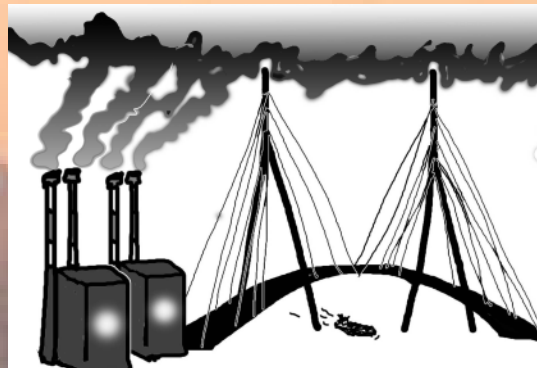

On ne sait ni capter ni stocker sans risques le CO<sub>2</sub>. Cette technique sera peut-être au point en 2020, nous dit-on... mais ce sont des quantités énormes qu'il faudra transporter et stocker sous terre. Cela coûtera très cher... Sûrement trop cher pour être rentable. Stocker le CO<sub>2</sub> dans le sous-sol sans en connaître les conséquences, c'est mettre en danger les générations futures.

**DEUX POLLUEURS  
DE PLUS DANS L'ESTUAIRE  
DE LA SEINE  
C'EST INACCEPTABLE  
NI ICI NI AILLEURS**

Avec le Collectif  
Contre les nouvelles  
Centrales à Charbon

**2Cn2C**

Exigeons

**UN MORATOIRE**  
sur toute nouvelle  
construction de  
centrales électriques  
à charbon  
en France  
et en Europe.

## Nos propositions

« La France n'a pas besoin de produire davantage d'électricité avant 2025 »

Pierre Radanne,

ancien président de l'Agence De l'Environnement et de la Maîtrise de l'Énergie (ADEME)

Nous pouvons vivre aussi bien, sinon mieux :

- En économisant l'énergie
- En isolant les maisons
- En développant les très nombreuses formes d'énergie renouvelable ( solaire, géothermie, hydroliennes, éoliennes, ... )
- En créant des habitations à énergie positive

*Une maison à énergie positive est très bien isolée et dispose d'équipements qui produisent de la chaleur et de l'électricité par co-génération, solaire, éolien, géothermie, puits canadien...*

- C'est une nouvelle économie à mettre en place, bien plus génératrice d'emplois durables que le charbon et beaucoup moins polluante !
- C'est un nouveau mode de vie où chacun s'implique pour sauver la planète !

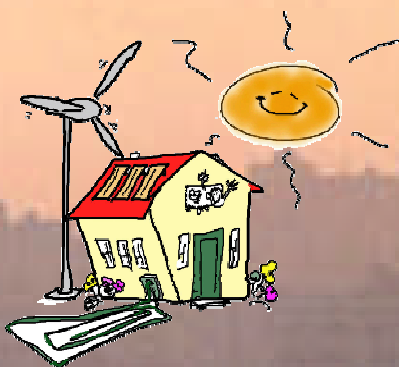

## Collectif Contre les Nouvelles Centrales à Charbon 2C n 2C

Le collectif regroupe des associations de défense de l'environnement et de nombreuses personnes soucieuses de l'avenir de nos enfants. Il organise des actions citoyennes dans la région et interpelle les élus des deux rives de la Seine. Des collectivités, des élus nous ont déjà apporté leur soutien :

- la communauté de communes de Honfleur
- le conseil municipal de Gonfreville-l'Orcher
- le conseil municipal de La Rivière St Sauveur...

Une pétition a déjà rassemblé des milliers de signatures. Vous pouvez la signer et la faire signer en ligne sur : [eph.free.fr/petition](http://eph.free.fr/petition)

### Contact avec le collectif 2Cn2C :

Rive droite : [bc.lleuvre@wanadoo.fr](mailto:bc.lleuvre@wanadoo.fr) Tél : 6 09 66 59 85

Rive gauche : [estuairesud@wanadoo.fr](mailto:estuairesud@wanadoo.fr) Tél : 02 32 57 62 98

Vous pouvez soutenir 2Cn2C en envoyant ce bon à Écologie Pour Le Havre  
3 rue Casimir Delavigne 76600 Le Havre

Je soutiens le collectif  
contre les nouvelles centrales à charbon

NOM, prénom : .....

Adresse : .....

Email : .....

Tél : .....

Je verse  5 €  10 €  plus : .....€

Non aux 2 Nouvelles  
Centrales au Charbon



**POUR NOTRE SANTE  
POUR NOTRE PLANETE  
SOUTENEZ LE COLLECTIF CONTRE  
LES NOUVELLES CENTRALES  
A CHARBON  
2CN2C**